

TERMOS DE ABERTURA E ENCERRAMENTO



Entidade: SICAFLA COMERCIO DE PRODUTOS FARMACEUTICOS EIRELI
 Período da Escrituração: 01/01/2021 a 31/12/2021 CNPJ: 03.828.079/0001-31
 Número de Ordem do Livro: 22
 Período Selecionado: 01 de Janeiro de 2021 a 31 de Dezembro de 2021

TERMO DE ABERTURA

Nome Empresarial	SICAFLA COMERCIO DE PRODUTOS FARMACEUTICOS EIRELI
NIRE	33600734690
CNPJ	03.828.079/0001-31
Número de Ordem	22
Natureza do Livro	Escrituração Contábil Digital do Livro Diário Geral
Município	Rio de Janeiro
Data do arquivamento dos atos constitutivos	19/02/2021
Data de arquivamento do ato de conversão de sociedade simples em sociedade empresária	
Data de encerramento do exercício social	31/12/2021
Quantidade total de linhas do arquivo digital	3982

TERMO DE ENCERRAMENTO

Nome Empresarial	SICAFLA COMERCIO DE PRODUTOS FARMACEUTICOS EIRELI
Natureza do Livro	Escrituração Contábil Digital do Livro Diário Geral
Número de ordem	22
Quantidade total de linhas do arquivo digital	3982
Data de inicio	01/01/2021
Data de término	31/12/2021

Este documento é parte integrante de escrituração cuja autenticação se comprova pelo recibo de número 99.31.88.E7.84.FE.70.48.34.AC.5A.C1.18.93.7A.4B.98.25.CC.43-5, nos termos do Decreto nº 8.683/2016.

Este relatório foi gerado pelo Sistema Público de Escrituração Digital – Sped

RECIBO DE ENTREGA DE ESCRITURAÇÃO CONTÁBIL DIGITAL

IDENTIFICAÇÃO DO TITULAR DA ESCRITURAÇÃO

NIRE 33600734690	CNPJ 03.828.079/0001-31	
NOME EMPRESARIAL SICAFLA COMERCIO DE PRODUTOS FARMACEUTICOS EIRELI		

IDENTIFICAÇÃO DA ESCRITURAÇÃO

FORMA DA ESCRITURAÇÃO CONTÁBIL Livro Diário	PERÍODO DA ESCRITURAÇÃO 01/01/2021 a 31/12/2021
NATUREZA DO LIVRO Escrituração Contábil Digital do Livro Diário Geral	NÚMERO DO LIVRO 22
IDENTIFICAÇÃO DO ARQUIVO (HASH) 99.31.88.E7.84.FE.70.48.34.AC.5A.C1.18.93.7A.4B.98.25.CC.43	

ESTE LIVRO FOI ASSINADO COM OS SEGUINTES CERTIFICADOS DIGITAIS:					
QUALIFICAÇÃO DO SIGNATARIO	CPF/CNPJ	NOME	Nº SÉRIE DO CERTIFICADO	VALIDADE	RESPONSÁVEL LEGAL
Pessoa Jurídica (e-CNPJ ou e-PJ)	03828079000131	SICAFLA COMERCIO DE PRODUTOS FARMACEUTICOS EIRELI:03828079000131	6420279242534231434	24/06/2021 a 24/06/2022	Sim
Contador	11314458728	FERNANDA PIZELLI DE SOUZA PRADO FERREIRA:11314458728	2512379988516524635	07/07/2021 a 07/07/2022	Não

NÚMERO DO RECIBO:
99.31.88.E7.84.FE.70.48.34.AC.5A.C1.
18.93.7A.4B.98.25.CC.43-5

Escrituração recebida via Internet
pelo Agente Receptor SERPRO

em 02/05/2022 às 12:21:20

FC.1F.FA.F0.2E.18.79.28
D3.9D.6D.EB.BB.70.0E.A
E

Considera-se autenticado o livro contábil a que se refere este recibo, dispensando-se a autenticação de que trata o art. 39 da Lei nº 8.934/1994. Este recibo comprova a autenticação.

BASE LEGAL: Decreto nº 1.800/1996, com a alteração do Decreto nº 8.683/2016, e arts. 39, 39-A, 39-B da Lei nº 8.934/1994 com a alteração da Lei Complementar nº 1247/2014.

SITUAÇÃO DO ARQUIVO DA ESCRITURAÇÃO



Nome Empresarial: SICAFLA COMERCIO DE PRODUTOS FARMACEUTICOS EIRELI

CNPJ: 03.828.079/0001-31 Nire: 33600734690 Scp:

Período da Escrituração: 01/01/2021 a 31/12/2021

Forma de Escrituração Contábil: Livro Diário

Natureza do Livro: Escrituração Contábil Digital do Livro Diário Geral

Identificação do arquivo(hash): 99.31.88.E7.84.FE.70.48.34.AC.5A.C1.18.93.7A.4B.98.25.CC.43-

Consulta Realizada em: 02/05/2022 09:22:51

Resultado da Verificação

A escrituração visualizada é a mesma que se encontra na base de dados do SPED.

Situação Atual

Escrituração com NIRE AUTENTICADA

A escrituração encontra-se na base de dados do Sped e considera-se autenticada nos termos do Decreto nº 1.800/1996, com a alteração dada pelo Decreto nº 8.683/2016. O recibo de entrega constitui a comprovação da autenticação, nos termos do art. 39-B da Lei nº 8.934/1994, sendo dispensada qualquer outra autenticação (art.39-A da Lei nº 8.934/1994).

BALANÇO PATRIMONIAL



Entidade: SICAFLA COMERCIO DE PRODUTOS FARMACEUTICOS EIRELI

Período da Escrituração: 01/01/2021 a 31/12/2021 CNPJ: 03.828.079/0001-31

Número de Ordem do Livro: 22

Período Selecionado: 01 de Janeiro de 2021 a 31 de Dezembro de 2021

Descrição	Nota	Saldo Inicial	Saldo Final
ATIVO		R\$ 347.821,91	R\$ 1.244.212,44
ATIVO CIRCULANTE		R\$ 347.821,91	R\$ 1.239.702,06
DISPONIVEL		R\$ 347.821,91	R\$ 673.516,34
CAIXA		R\$ 347.821,91	R\$ 315.355,47
BANCO CONTA MOVIMENTO		R\$ 0,00	R\$ 47,00
APLICAÇÕES FINANCEIRAS		R\$ 0,00	R\$ 358.113,87
CONTAS/CREDITOS A RECEBER		R\$ 0,00	R\$ 162.831,85
CLIENTES		R\$ 0,00	R\$ 162.831,85
ESTOQUE		R\$ 0,00	R\$ 403.353,87
ESTOQUE		R\$ 0,00	R\$ 403.353,87
(-) ATIVO NÃO CIRCULANTE		R\$ (0,00)	R\$ 4.510,38
IMOBILIZADO		R\$ 0,00	R\$ 4.510,38
ATIVO IMOBILIZADO		R\$ 0,00	R\$ 4.510,38
PASSIVO		R\$ 347.821,91	R\$ 1.244.212,44
PASSIVO CIRCULANTE		R\$ 7.034,91	R\$ 1.491.772,58
OBRIGAÇÕES		R\$ 7.034,91	R\$ 1.491.772,58
FORNECEDORES		R\$ 0,00	R\$ 1.464.597,34
OBRIGAÇÕES DIVERSAS/CONTAS A PAGAR		R\$ 6.240,00	R\$ 4.352,05
OBRIGAÇÕES TRIBUTARIAS		R\$ 794,91	R\$ 22.823,19
PATRIMONIO LIQUIDO		R\$ 340.787,00	R\$ (247.560,14)
CAPITAL SOCIAL		R\$ 480.000,00	R\$ 700.000,00
CAPITAL SOCIAL INTEGRALIZADO		R\$ 480.000,00	R\$ 700.000,00
(-) LUCROS /PREJUIZOS ACUMULADOS		R\$ (139.213,00)	R\$ (947.560,14)

Este documento é parte integrante de escrituração cuja autenticação se comprova pelo recibo de número 99.31.88.E7.84.FE.70.48.34.AC.5A.C1.18.93.7A.4B.98.25.CC.43-5, nos termos do Decreto nº 8.683/2016.

Este relatório foi gerado pelo Sistema Público de Escrituração Digital – Sped

DEMONSTRAÇÃO DE RESULTADO DO EXERCÍCIO



Entidade: SICAFLA COMERCIO DE PRODUTOS FARMACEUTICOS EIRELI
Período da Escrituração: 01/01/2021 a 31/12/2021 **CNPJ:** 03.828.079/0001-31
Número de Ordem do Livro: 22
Período Selecionado: 01 de Janeiro de 2021 a 31 de Dezembro de 2021

Descrição	Nota	Saldo anterior	Saldo atual
RECEITA BRUTA		R\$ 0,00	R\$ 3.142.286,58
RECEITA BRUTA		R\$ 0,00	R\$ 3.443.267,07
(-) DEDUÇÕES E ABATIMENTOS DA RECEITA BRUTA		R\$ 0,00	R\$ (300.980,49)
RECEITA LÍQUIDA		R\$ 0,00	R\$ 3.142.286,58
(-) CUSTO DAS VENDAS/SERVIÇOS		R\$ 0,00	R\$ (1.944.502,82)
(-) CUSTOS		R\$ 0,00	R\$ (1.944.502,82)
LUCRO BRUTO		R\$ 0,00	R\$ 1.197.783,76
(-) DESPESAS OPERACIONAIS		R\$ (50.592,36)	R\$ (2.002.430,62)
(-) DESPESAS COM PESSOAL		R\$ (41.067,00)	R\$ (79.486,74)
(-) DESPESAS COM ENCARGOS E CONTR. SOCIAIS		R\$ (3.285,36)	R\$ (11.196,39)
(-) DESPESAS GERAIS		R\$ (6.240,00)	R\$ (1.911.747,49)
(-) DESPESAS FINANCEIRAS LÍQUIDAS		R\$ 0,00	R\$ (557,06)
(-) DESPESAS FINANCEIRAS /BANCARIAS		R\$ 0,00	R\$ (557,06)
(-) OUTRAS RECEITAS E DESPESAS OPERACIONAIS		R\$ 0,00	R\$ (3.143,22)
RECEITAS FINANCEIRAS		R\$ 0,00	R\$ 287,27
(-) IMPOSTOS E TAXAS DIVERSAS		R\$ 0,00	R\$ (3.430,49)
(-) RESULTADO OPERACIONAL LÍQUIDO		R\$ (50.592,36)	R\$ (808.347,14)
(-) RESULTADO ANTES DOS IMPOSTOS		R\$ (50.592,36)	R\$ (808.347,14)
(-) RESULTADO LÍQUIDO		R\$ (50.592,36)	R\$ (808.347,14)
(-) RESULTADO LÍQUIDO APÓS PARTICIPAÇÕES		R\$ (50.592,36)	R\$ (808.347,14)

Este documento é parte integrante de escrituração cuja autenticação se comprova pelo recibo de número 99.31.88.E7.84.FE.70.48.34.AC.5A.C1.18.93.7A.4B.98.25.CC.43-5, nos termos do Decreto nº 8.683/2016.

Este relatório foi gerado pelo Sistema Público de Escrituração Digital – Sped

Endividamento Total

Passivo Circulante + Passivo não Circulante (Obrigações a LP)	1.491.772,58	
Ativo	1.244.212,44	= 1,20

Quanto menor, melhor. O capital de terceiros representa 120% do ativo total.

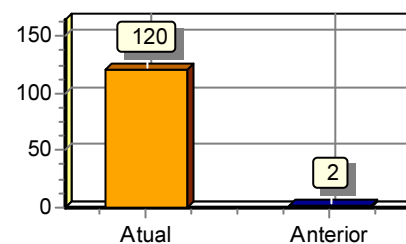

Solvência Geral

Ativo	1.244.212,44	
Passivo Circulante + Passivo não Circulante (Obrigações a LP)	1.491.772,58	= 0,83

Quanto maior, melhor. O investimento total equivale a 83 % do capital de terceiros.

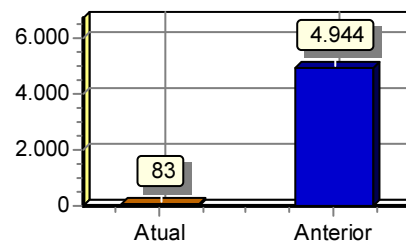

Liquidez Geral

Ativo Circulante + Ativo Realizável a LP	1.239.702,06	
Passivo Circulante + Passivo Não-Circulante (Obrigações a LP)	1.491.772,58	= 0,83

Quanto maior, melhor. A empresa possui R\$0,83 de ativo Circulante e ativo realizável a longo prazo para cada R\$1,00 de dívida total.

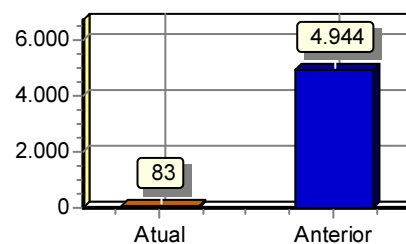

Liquidez Corrente

Ativo Circulante	1.239.702,06	
Passivo Circulante	1.491.772,58	= 0,83

Quanto maior, melhor. A empresa possui R\$0,83 de ativo circulante para cada R\$1,00 de dívida de curto prazo.

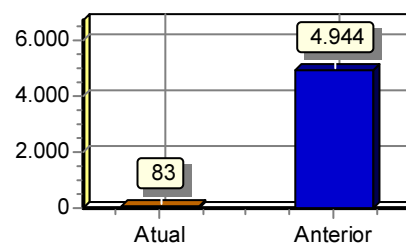

Sob as penas da lei, declaramos que as informações aqui contidas são verdadeiras e nos responsabilizamos por todas elas de acordo com a documentação que nos foi apresentada.

Rio de Janeiro, 31 de dezembro de 2021.

ANDRE LUIS DE TORRES
Socio-Administrador
CPF: 01344537782

FERNANDA PIZELLI DE SOUZA PRADO
Contador
CPF:113.144.587-28 CRC: 108015